59 CARSISMO NELLE EVAPORITI E GROTTE DELL'APPENNINO SETTENTRIONALE

Il carsismo è un fenomeno naturale che accade quando l'acqua piovana si infiltra nel terreno calcareo, creando cavità, grotte e formazioni spettacolari. Sull'Appennino Settentrionale si possono vedere queste meraviglie naturali, come stalattiti e stalagmiti, che si sono formate nel corso di migliaia di anni.

DISEGNA ANCHE TU DUE ESPLORATORI IN UNA GROTTA

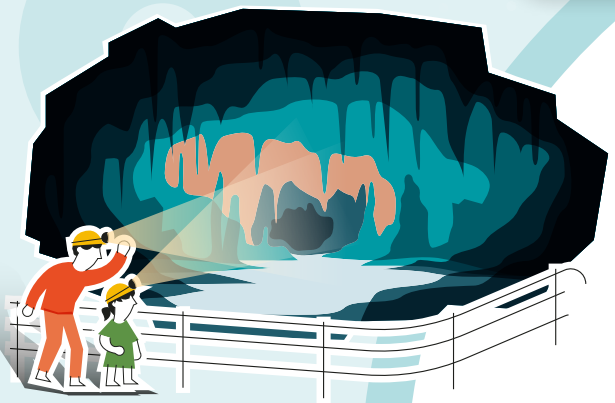

unesco
Patrimonio Mondiale in Italia
QUIZ